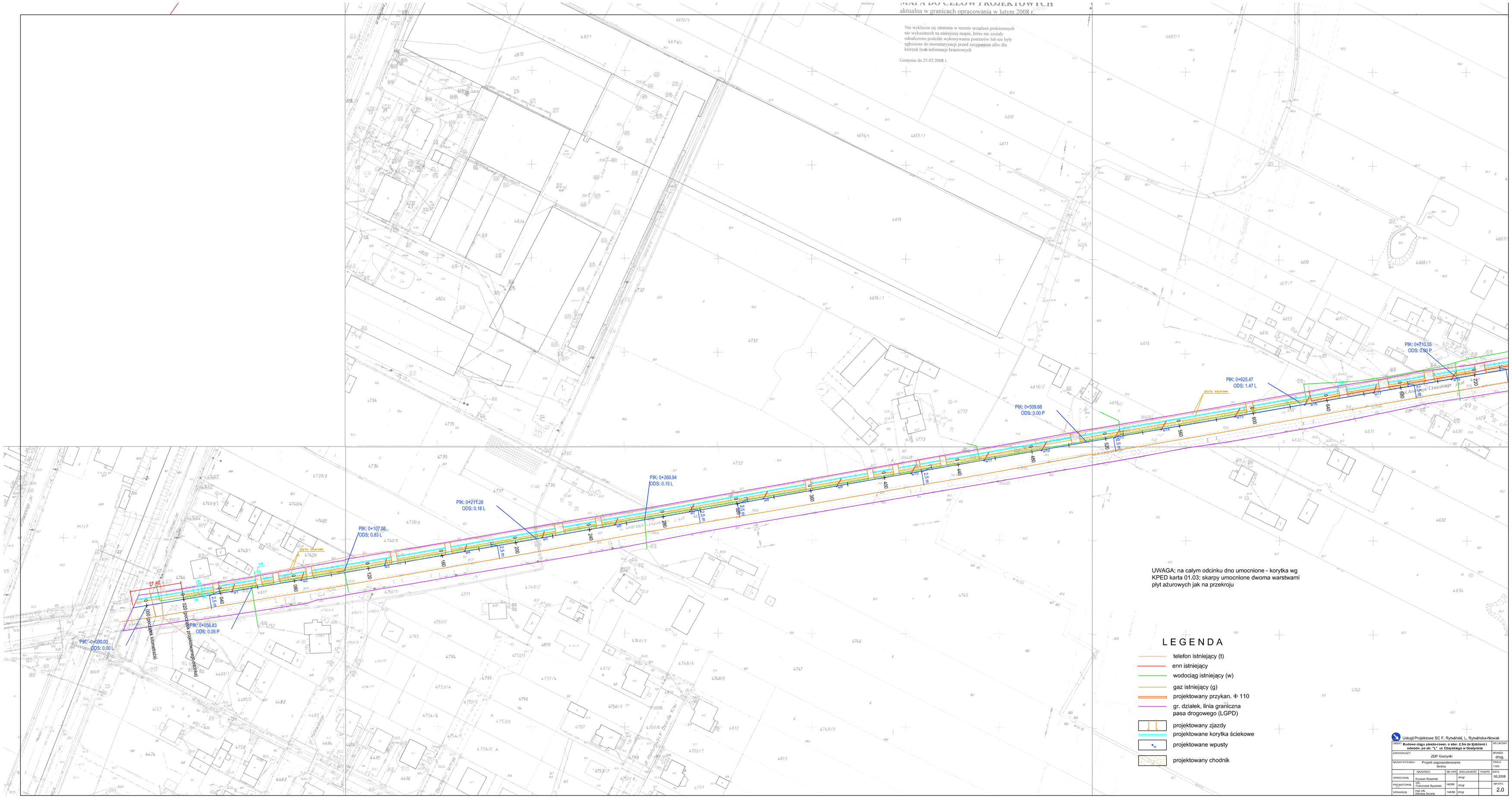
MAPA DO CELÓW PROJEKTOWYCH
aktualna w granicach opracowania w lutym 2008 r.
Nie wyklucza się istnienia w terenie urządzeń podziemnych nie wykazanych na niniejszej mapie, które nie zostały odnalezione podczas wykonywania pomiarów lub nie były zgłoszone do inwentaryzacji przed zasypaniem albo dla których brak informacji branżowych
Gostynin dn.25.02.2008 r.
PIK: 0+710.55
ODS: 0.00 P
PIK: 0+625.47
ODS: 1.47 L
PIK: 0+509.66
ODS: 0.00 P
PIK: 0+269.94
ODS: 0.15 L
PIK: 0+211.28
ODS: 0.18 L
PIK: 0+107.08
ODS: 0.83 L
PIK: 0+056.83
ODS: 0.05 P
PIK: -0+000.00
ODS: 0.00 L
płyty ażurowe
UWAGA: na całym odcinku dno umocnione - korytka wg KPED karta 01.03; skarpy umocnione dwoma warstwami płyt ażurowych jak na przekroju
LEGENDA
telefon istniejący (t)
enn istniejący
wodociąg istniejący (w)
gaz istniejący (g)
projektowany przykan. Φ 110
gr. działek, linia graniczna pasa drogowego (LGPD)
projektowany zjazdy
projektowane korytka ściekowe
projektowane wpusty
projektowany chodnik
Usługi Projektowe SC F. Rytwiński, L. Rytwińska-Nowak
OBIEKT: Budowa ciągu pieszo-rower. o szer. 2,5m ze zjazdami i odwodn. po str. "L" ul. Czapskiego w Gostyninie
WYKONYWANY
ZAMAWIAJĄCY: ZDP Gostynin
BRANŻA: drog.
NAZWA RYSUNKU: Projekt zagospodarowania terenu
SKALA: 1:500
NAZWISKO
NR UPR.
SPECJALNOŚĆ
PODPIS
DATA: 06.2008
OPRACOWAŁ: Krystian Rytwiński
PROJEKTOWAŁ: Franciszek Rytwiński
SPRAWDZIŁ: mgr inż. Zdzisław Sauma
148/88
drog.
NR RYS.: 2.0